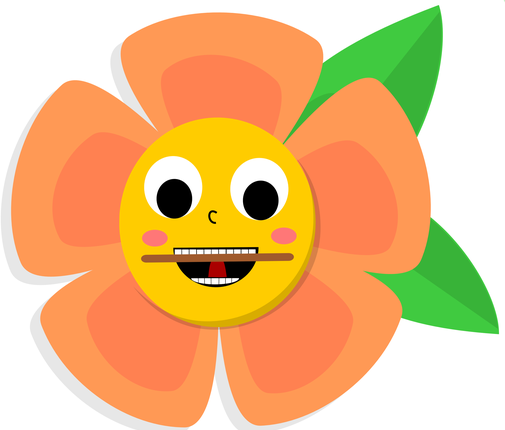

Unieś język za górne zęby
(logopeda przeciwdziała szpatułką).

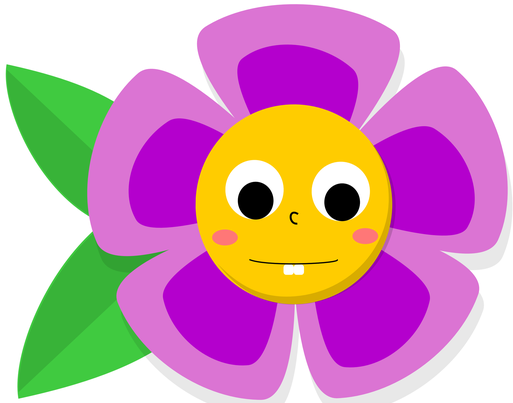

Zagryź dolną wargę
górnymi ząbkami.

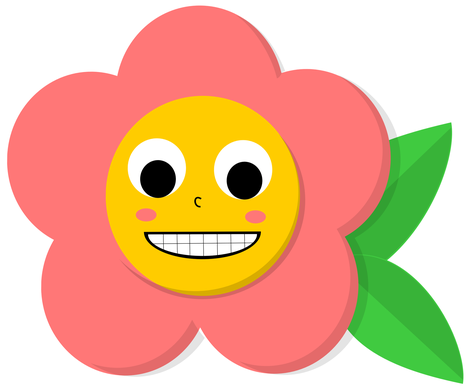

Uśmiechaj się na zmianę:
pokazując lub chowając ząbki.

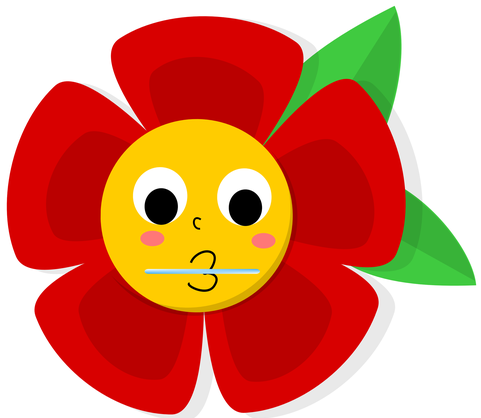

Przytrzymaj słomkę wargami.

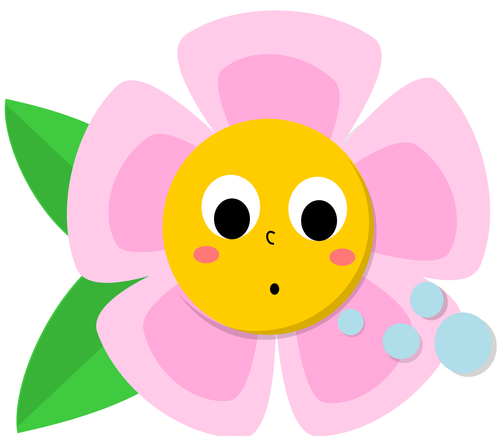

Dmuchaj bańki
(wdech nosem, usta w "dzióbek", wydech)

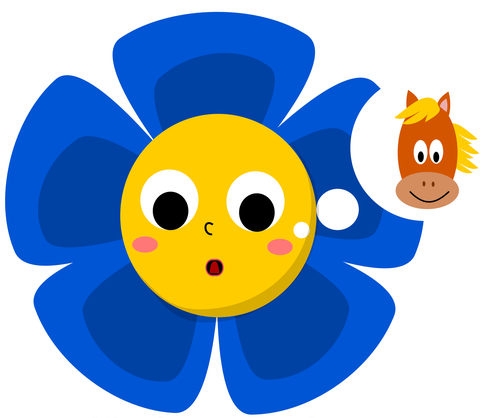

Kląskaj powoli.
Przytrzymaj przez chwilę szeroki język
przyklejony do podniebienia.

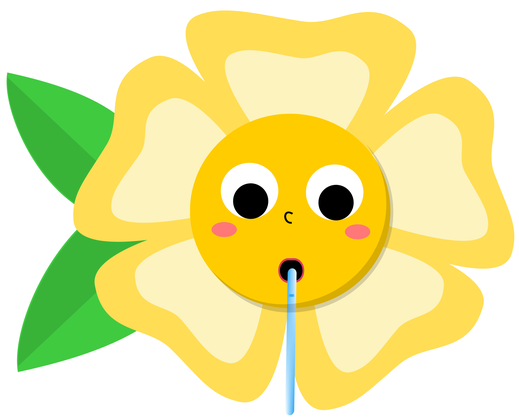

Obejmij słomkę zaokrąglonymi wargami,
przytrzymaj przez chwilę.

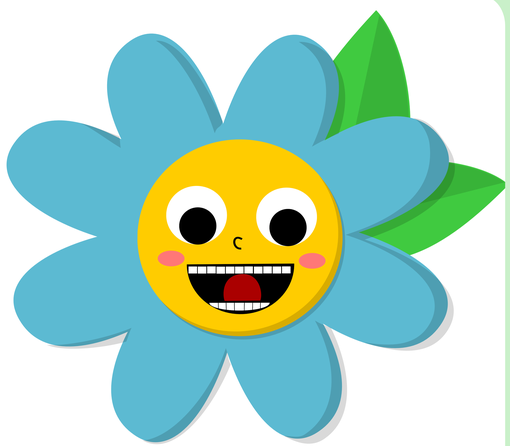

Szeroki język unieś za górne zęby

WYTNIJ NAS!

©logopestka.pl